

HISTORIA DE NUESTRA TERRITORIAL a través de su página web

100 Reuniones de la Sociedad
Valenciana de Patología

Luis Alfaro

100 Reuniones de la Sociedad Valenciana de Patología

- Asociación Territorial de la Comunidad Valenciana de la Sociedad Española de Anatomía Patológica
- **Sección de Levante y Sureste de la Sociedad Española de Anatomía Patológica**



¿Año 2011?

- **Dionysius Exiguus (Dionisie cel Mic)**

- Oriundo de Escitia Menor, actual Dobruja (en Rumania), fue miembro de la comunidad de monjes escitas en Tomis (actual Constanza)



753 ab urbe condita
Herodes el Grande
Murió en 748 AUC

776 I Olimpiada
2011: Año 2 de la
sexcentésima nonagésima
octava olimpiada



Antecedentes

- 1873 Primera Cátedra de Histología normal y Patológica. Madrid:
 - Aureliano Mestre de San Juan
- 1886: se crea la cátedra de Valencia de Histología e Histoquímica normales y Anatomía Patológica.
 - 1887: desierta
 - 1889: Gil Saltor y Lavall (a los 3 meses se va a Cádiz)
 - Nombrado **Juan Bartual y Moret (1889-1933)**
 - El Magisterio de Bartual prolongó hasta su jubilación en 1933 una docencia obsoleta y de segunda mano (López Piñero)
 - Ayudantes: Antonio Salvat Navarro y Luis Bartual Vicens



Luis Urtubey Rebollo

1892-1962

- ◆ 1931. Catedrático de Cádiz.
- ◆ 1933. Catedrático de Valencia.
- ◆ Funda el Partido Izquierda Republicana
- ◆ 1939. Ingresa en prisión y expulsado de la cátedra.
- ◆ 1940, puesto en libertad vivió con extrema pobreza, con ingreso hospitalario con edemas de hambre.
- ◆ Su hermano Carlos, Jefe del Laboratorio Municipal de San Fernando, Cádiz, fue fusilado en 1936.

Últimos días de D. Luis Urtubey

Vicente López Merino.

Catedrático de Cardiología. Univ. Valencia

Al día siguiente se habían completado los análisis de sangre y orina que confirmaban las sugerencias diagnósticas previas. Se trataba de un anasarca, por hipoproteinemia intensa, probablemente consecutivo a una mala nutrición crónica, que producía una insuficiencia hepatorrenal extrema, con afectación generalizada, que en el miocardio adoptaba la forma de miocardiopatía metabólica descrita años atrás como miocardosis por Wuhrman.

LOS TUMORES

LECCIONES ELEMENTALES
DE ANATOMIA PATOLOGICA

POR EL PROFESOR

Dr. L. URTUBEY

SEGUNDA EDICION

EDITORIAL
CIENTÍFICO
MÉDICA
BARCELONA

HORACIO OLIVA ALDAMIZ

**Cajal
y la anatomía
patológica española,
una historia
compartida**

1940 Cátedras vacantes de Histología, Técnica micrográfica y Anatomía Patológica

Separados del servicio:

- Madrid: Francisco Tello
- Barcelona: Ferrer y Cajigal
- Valencia: Luis Urtubey
- Valladolid: Isaac Costero
- Cádiz: Herrera Bollo

Historia del Hospital Provincial de Valencia

Biblioteca del MUVIM. Valencia



Sala de cirujía.

Laboratorio de Investigación



Aspecto parcial de la C

Luis Bartual Vicens, y Sánchez Bayarri

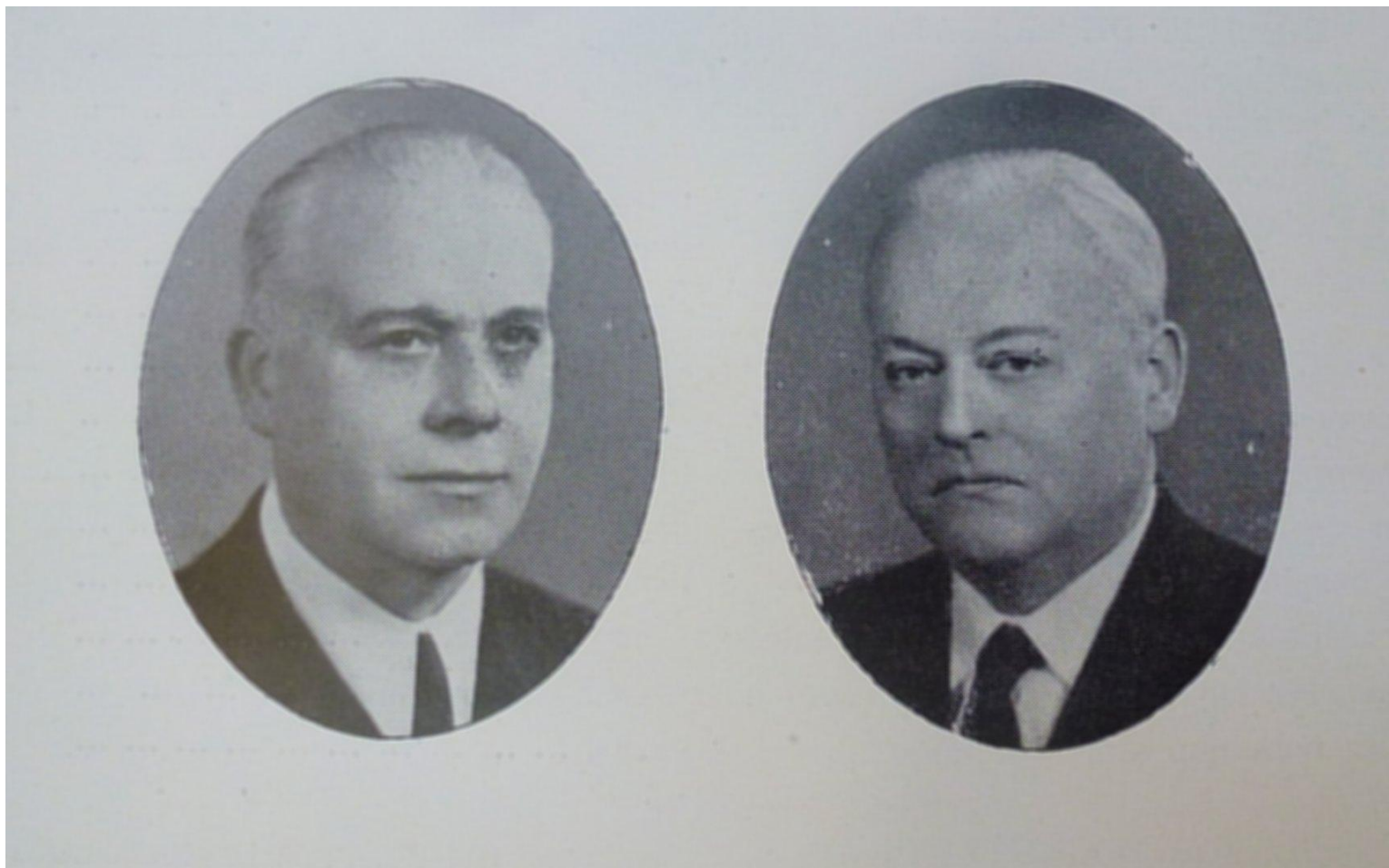

Cátedra de Valencia de Histología, Técnica micrográfica y Anatomía Patológica

- 1941: Nombrado Julián Sanz Ibáñez
 - Comisión de servicio en Alemania, Agregado al Instituto Nacional de Sanidad (Madrid), dispensa del curso 1943-44
 - 1944: Se traslada a la Cátedra de Madrid
- 1945: Nombrado Antonio Llombart Rodríguez
 - 29 (R) Cadiz, 31 (2v) Sevilla, 32(R) Sevilla, 33 (R) Cadiz, 35 (R) Cadiz, **42 Valladolid**

[Rafael González Santander : La Escuela Histológica española vol III]

Rev Esp Patol 1998; Vol. 31, N° 4: 337-343

© Prous Science, S.A.

© Sociedad Española de Anatomía Patológica

© Sociedad Española de Citología

In memoriam

Prof. ANTONIO LLOMBART-RODRÍGUEZ (1905-1997)

En este número de la *Revista Española de Patología*, donde los patólogos homenajeamos la memoria del Prof. Antonio Llobart-Rodríguez, me cabe a mí el privilegio de recordarle. Mi doble condición de hijo y de discípulo me sitúa en una delicada disyuntiva, pues al amor filial que siento por mi padre se le unen y superponen la devo-

Sus orígenes familiares se entroncan en la Valencia de principios de siglo (1905), cuando la familia Llobart-Rodríguez pertenecía a la burguesía acomodada mitad profesional liberal mitad terrateniente con pertenencias en Montserrat de Carlet, una pequeña localidad próxima a la Ciudad del Turia. Mi abuelo, también llamado

JOSÉ MARÍA LÓPEZ PIÑERO
FRANCESC BUJOSA
MARÍA-LUZ TERRADA

CLÁSICOS ESPAÑOLES DE LA ANATOMÍA PATOLÓGICA ANTERIORES A CAJAL

Spanish Classics
on Pathology before Cajal



CATEDRA E INSTITUTO DE HISTORIA
DE LA MEDICINA
VALENCIA

Rafael González Santander

LA ESCUELA HISTOLÓGICA ESPAÑOLA

*III. Oposiciones a Cátedras de Histología
y Anatomía Patológica. Currículum
Académico y Científico de sus Catedráticos.
(1873 - 1950)*

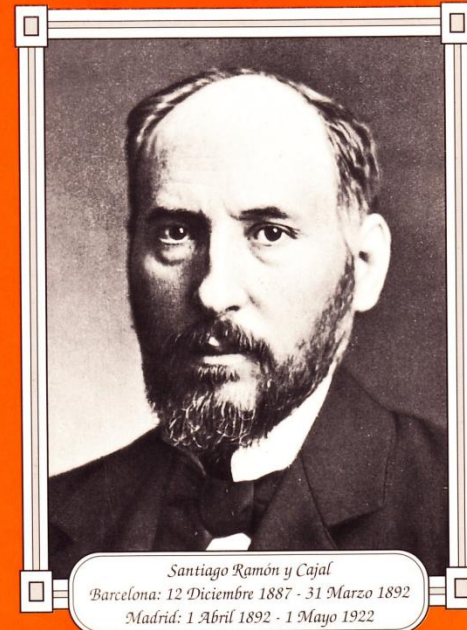

Santiago Ramón y Cajal
Barcelona: 12 Diciembre 1887 - 31 Marzo 1892
Madrid: 1 Abril 1892 - 1 Mayo 1922



UNIVERSIDAD DE ALCALA

Servicio de Publicaciones

- **Creación de la SEAP en 1959,**
por Julián Sanz Ibáñez más 18 patólogos y
algunos más que se sumaron enseguida
- **Revista PATOLOGIA**

En 1968, gracias a la decisión de Alberto Anaya,
su primer Director, que consigue que el editor
Julio García Peri hiciera Patología ...

GRATIS

PATOLOGIA

órgano
de la
sociedad
española
de
anatomía
patológica

SUMARIO

SALUTACION

Prof. Zamorano, Presidente de la Sociedad ... 3

ORIGINALES:

Amiloidosis renal humana. Estudio con microscopios de luz y electrónico en biopsias percutáneas.

H. Oliva, V. Navarro y M. C. Rivas ... 5

El ependimoma del agujero de Monro. Una entidad anatomoclínica.

J. Escalona Zapata y E. Lamas Crego ... 25

Mucinosiis folicular (Alopecia mucinosa). A propósito de un caso de la forma idiopática.

E. Sánchez Yus y J. Gómez Orbaneja ... 36

Estudios sobre la vascularización arterial de la médula renal. Origen, curso y relaciones de las arteriolas rectas.

A. Anaya ... 45

Neumatosis intestinal. Descripción de un caso.

L. Zamorano, H. Galera, L. G. G. Romo y D. Sánchez Vega ... 55

Osteoblastoma benigno del esfenoides.

F. Contreras y A. Segura ... 65

COLABORACIONES DE HONOR:

Reflexiones sobre el porvenir inmediato de la Anatomía Patológica en España.

Prof. Isaac Costero ... 71

Patología.

Prof. Eloy López García ... 75

EDITORIALES: Una revista más ... 77

«In memoriam» ... 78

El maestro Costero ... 78

La formación de laborantes ... 79

PAGINAS DE TECNICA: La inclusión en parafina ... 80

BIBLIOGRAFIA ... 89

Sociedad Española de Anatomía Patológica. Lista de socios ... 93

EDITA:

PUBLICACIONES CONTROLADAS, S. A.
Madrid - Barcelona

VOL. I - NUM. 1

ABRIL 1968

SOCIEDAD ESPAÑOLA DE ANATOMIA PATOLOGICA

Socios de Número

Aguirre Viani, César.
Facultad de Medicina.
Cádiz.

Aguirreazabal Martinez, Elias.
Postas, 28.
Vitoria.

Agustín de Agustín, Pedro P. de.
Juan Bravo, 20.
Madrid-6.

Alejo Pedrero, Manuel.
Paseo Gral. Franco, 13.
Badajoz.

Alonso Barrera, José María
Ríos Rosas, 54.
Madrid-3.

Alabern Vonrel, Carlos.
Teatro, 5.
Port-Bou (Gerona)

Aleu Pascual, Fernando.
Seorsdale. Fenimore Road, 7
New York. U. S. A.

Alonso Pérez, Joaquín.
Plaza de Celenque, 3.
Madrid-13.

Alabern Vonrel.
Villarreal, 200, 5.º, 2.º
Barcelona-11.

Amo Galán, Antonio.
Doctor Esquerdo, 58.

Anaya Munné, Alberto.
Clínica Puerta de Hierro. San Martín de Por-
res, 4.
Madrid-20.

Arambarri Zuricalday, María Luisa.
Gregorio Balparda, 60.
Bilbao.

Artaloytia Elviro, Juan Francisco.
Ovando, 19.
Brozas (Cáceres).

Arean, Victor.
Gainesville. Florida:
The H. Hillis Miller Health Center
University of Florida. U. S. A.

Baez Marrero, Oswaldo.
General Franco, 60.
Las Palmas.

Barat Cascante, Antonio.
Cinca, 25.
Madrid-2.

Bermejo Cáceres, Eugenio.
Moratalaz, polígono X, casa 35, bajo A.
Madrid-18.

Bernal García, Julián.
General Mola, 83.
Madrid-6.

Brañez Ceperó, Enrique.
García Morato, 31.
Valladolid.

Bullón Ramírez, Agustín.
Quintana, 23.
Madrid-8.

Candel Parra, Ricardo.
Blanca (Murcia).

Cañadas Sauras, Enrique.
Vía Augusta, 122, 1.º, 3.º.
Barcelona-6.

Cardesa García, Antonio.
Madrid. Facultad de Medicina.

Carrascosa Bruno, Juan.
Parra, 3.
Cartagena.

Carrato Ibáñez, Alfredo.
Ministro Ibáñez Martín, 5.
Madrid-15.

Ciscar Rius, Federico.
Barcelona-8.

Citoler Carilla, Pedro.
Pathologisches Institut der Universität.
53 Bonn-Venusberg (Alemania).

Contreras Rubio, Félix.
Avenida Donostiarra, 2.
Madrid-17.

Díaz Rodríguez, Juan Manuel.
General Franco, 29.
Las Palmas

1968 Miembros de la SEAP

- Valencia
 - José Esquerdo Mañez
 - Antonio Llombart
 - Antonio Llombart Bosch
- Castellón
 - José Gómez Llopis
 - Miguel Royo Martí
- Alicante
 - Francisco Llorca Lledó
 - Juan Villar Palasí (Alcoy)

1973 Miembros de la SEAP

- Valencia
 - José Esquerdo Mañez
 - Rafael Ferrer Jiménez
 - Amparo Juan Bordón
 - Angel Juan Marcos
 - Antonio Llombart
 - M^a Carmen Muñoz Gómez
 - Faustino Pérez Mínguez
 - Amando Peydro Olaya
 - Ana Puras Gil
 - Salvador Rivas Rodero
 - Luis Tamarit Montesinos
 - Aurora Villanueva Guardia
- Castellón
 - José Gómez Llopis
 - Miguel Royo Martí
- Alicante
 - Francisco Llorca Lledó
 - Andrés Sampedro Nuño
 - Juan Villar Palasí (Alcoy)
- Murcia
 - Antonio Llombart Bosch
 - Jerónimo Forteza Vila



L.V. Tamarit



2000. Hospital de Alzira



VALENCIA

II REUNION DE ANATOMOPATOLOGOS DE LEVANTE Y SURESTE

SE ha celebrado en el Hospital Provincial de Valencia la II Reunión del curso 74-75 de la sección de Levante y Sureste de la Sociedad Española de Anatomía Patológica, en el transcurso de la cual se presentaron un total de 16 comunicaciones científicas, cuyos títulos y ponentes fueron:

"Linfosarcoma tipo Burkitt", por la doctora Villanueva Guardia, de la Ciudad Sanitaria La Fe; "Rabdomiomatosis cardíaca", por la doctora Jordá Cuevas, de la Ciudad Sanitaria La Fe (Valencia); "Linfadenopatía salmonelósica" y "Nixoma", por el doctor Martínez Escudero, de la Residencia Sanitaria General Sanjurjo; "Hiperplasia ductal terminal atípica de mama", por el doctor Tamarit, de la Ciudad Sanitaria La Fe; "Mioepitelioma de células claras en mama", por el doctor Rayón Martín, de la Ciudad Sanitaria La Fe; "Osteosarcoma parostal", por el doctor Navarro Vilanova, del Hospital Provincial de Valencia; "Dos casos de tumores de glándulas sudoríparas", por el doctor Esquerdo Máñez, de la cátedra de Histología y Anatomía Patológica (Valencia); "Neurinoma gástrico. Estudio postmortem" y "Carcinoma de células de Leydig", por el doctor

SECCION DE LEVANTE Y SURESTE

ANATOMIA PATOLOGICA

EL pasado día 31 de octubre, en el Departamento de Histología y Anatomía Patológica de la Facultad de Medicina de la Universidad de Valencia, se reunió la sección de Levante-Sureste de la Sociedad Española de Anatomía Patológica con la asistencia de un total de 25 patólogos.

Abrió el acto el profesor Llombart Bosch con la felicitación al profesor Ortuño Pacheco por los brillantes ejercicios realizados en su reciente oposición y por haber obtenido la plaza de profesor agregado de Anatomía Patológica de la Universidad de Extremadura. Felicitación a la que se unieron el resto de los compañeros asistentes.

Se decidieron los lugares y fechas de las próximas reuniones científicas, que serán: el 13 de diciembre en la Residencia Sanitaria 20 de Noviembre, de Alicante; el 14 de febrero, en la Residencia Sanitaria Virgen de la Arrixaca, de Murcia; el 20 de marzo, en la Ciudad Sanitaria La Fe, de Valencia; el 17 de abril, en la Residencia Sanitaria Virgen del Rosell, de Cartagena; quedando pendiente de asignar la reunión a celebrar en el mes de mayo.

A continuación, el profesor Ortuño propuso que alguna de las reuniones programadas tuviera carácter de seminario con reparto previo de las preparaciones-problema a los hospitales de la región.

Finalmente, se pasó a la exposición de las comunicaciones científicas, cuyos temas y autores son los siguientes:

"Linfangiosarcoma": doctor Agustín Froufe, departamento de Anatomía Patológica, Ciudad Sanitaria La Fe, Valencia. "Fusión gonado-esplénica": doctor L. Tamarit, departamento de Anatomía Patológica, Ciudad Sanitaria La Fe, Valencia. "Miosis estromal en-

Murcia 1973



Antonio Llombart Bosch

- Puesta en marcha de la nueva Facultad de Medicina de la Universidad de Murcia (1971-1975).
- Vicedecano de la Facultad de Medicina de Valencia (1976 -1980).
- Decano durante dos periodos (1980-1983 y 1990-1993) de la Facultad de Medicina de Valencia.
- Director del Departamento de Patología (1983-1990 y 1993-1999).
- Profesor Invitado Docente de la Facultad de Medicina de la Universidad del Norte Barranquilla. Colombia (2005-actualidad).
- Profesor invitado del Instituto Superior de Ciencias Medicas de la Habana Cuba. (2005-actualidad).

CARGOS ASISTENCIALES HOSPITALARIOS

- Anatomopatólogo del Hospital Antituberculoso de Porta-Coeli, Bétera. (1963-1970).
- Jefe de Servicio por oposición, Excm. Diputación Provincial, Servicio de Anatomía Patológica, Hospital Provincial de Valencia (1963-1970).
- Jefe de Departamento de Anatomía Patológica del Hospital Clínico Universitario de Valencia (plaza vinculada – desde octubre 1975 hasta sept. 2005).

PRINCIPALES CARGOS DIRECTIVOS DE SOCIEDADES CIENTÍFICAS

- Presidente de la Sociedad Española de Anatomía Patológica (1978 a 1985).
- Presidente de la European Society of Pathology (1985-1989).
- Vicepresidente (1980-1988) y Presidente Mundial (1990-1992) de la International Academy of Pathology,(USA).
- Chairman Advisory Council Sociedad Europea de Patología (1996-2003).
- Executive Committee member UICC (Union Interntional against Cancer) (2000-2006).
- Tesorero OECI (European Organization of Cancer Institutes) (2001/2005) (2005-2008).
- Chairman of the Pathobiology Working Group de la OECI (2008-actualidad).
- Consejero Científico de la Asociación de Ligas Latinoamericanas contra el Cancer. (ALICC) (2000-)

CONGRESOS. ACTUANDO COMO PRESIDENTE O RESPONSABLE DEL COMITÉ ORGANIZADOR:

- VI Congreso Nacional de la Sociedad Española de Anatomía Patológica. (Murcia, 1973).

2000 USCAP Nueva Orleans

7



IMMUNOHISTOCHEMICAL DETECTION OF EWS AND FLI-1 PROTEINS IN EWING'S SARCOMA (ES) AND PRIMITIVE NEUROECTODERMAL TUMORS (PNET). COMPARATIVE ANALYSIS WIT CD-99 (MIC 2) EXPRESSION

A. Llombart - Bosch, S. Navarro. Department of Pathology, University of Valencia, Spain

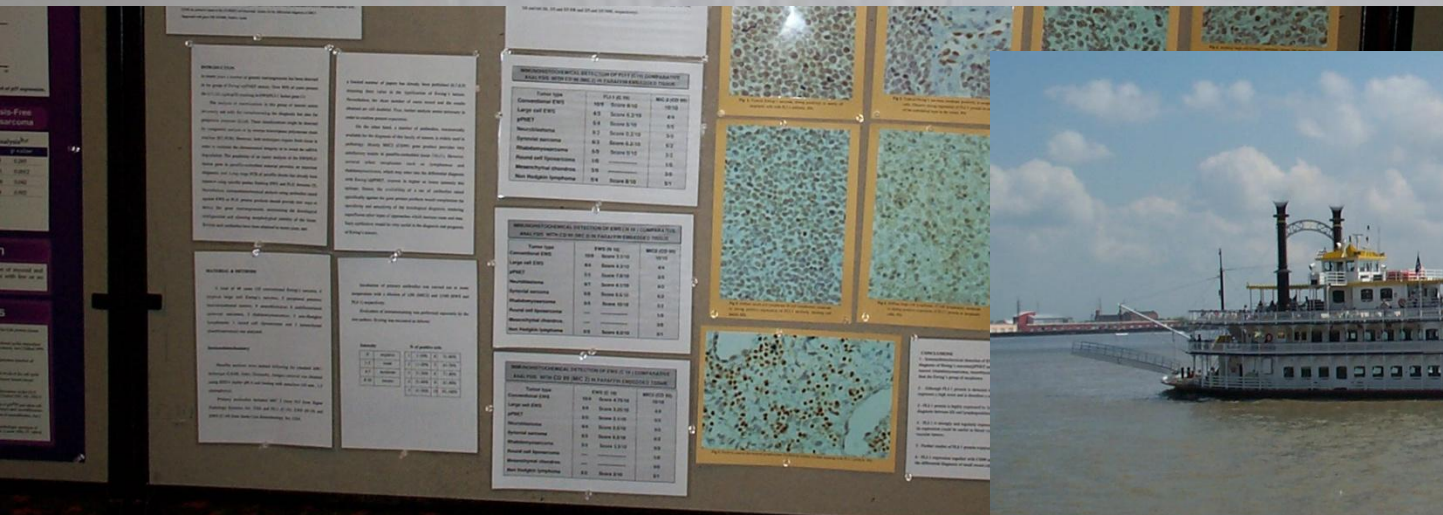



2005 SLAP La Habana



Kazán (R. Tatarstán) 2004





Reuniones de la Sección de Levante y Sureste de la SEAP

1970-1996

			Reseña en Rev Esp de Patología
12-1974	<u>III</u>	Hospital General de Valencia	
22-2-1975	IV	Cartagena 3ª	8(3):240-238
31-10-1975	<u>VIII</u>	Facultad de Medicina de Valencia	
20-12-1975	<u>IX</u>	Residencia Sanitaria 20 de Noviembre. Alicante	9(1):71-73
14-2-1976	X	Residencia Sanitaria Virgen de la Arrixaca. Murcia	
6-11-1976	<u>XIII</u>	Residencia Sanitaria Sanjurjo. Valencia	9(4):298-302
18-12-1976	XIV	Facultad de Medicina. Murcia	
15-10-77	<u>XVIII</u>	Residencia Sanitaria 20 de Noviembre. Alicante	10(4):345-347
18-11-78	<u>XXI</u>	Residencia Sanitaria Sagrado Corazón. Castellón	11(4):285-286
10-3-79	<u>XXII</u>	Alicante, CEU	12(2):169
24-11-79	<u>XXIII</u>	Instituto Laboral de Jumilla,	13(1):67-70
23-2-1980	XXIV	Valencia,	13(2):131-133
19-4-80	XXV		13(3):221-226
29-11-1980	<u>XXVI</u>	Murcia, H.V. Arrixaca	14(2):169-175
7-3-1981	<u>XXVII</u>	Elche	
21-11-81	<u>XXVIII</u>	Valencia, H.G. Sanjurjo	15(2):214-215
30-4-1983	<u>XXXI</u>	Yecla, H. Virgen del Castillo	16(3):275-276
17-12-1983	<u>XXXIII</u>	Elche	17(1):129-135
31-3-84	<u>XXXIV</u>	Sagunto	17(2):227-229
30-06-1984	<u>XXXV</u>	Murcia H.V. Arrixaca	17(3):315-318
16-11-1985	<u>XXXVIII</u>	Murcia Fac Med	19(3):223-224
14-3-1986	<u>XXXIX</u>	San Juan. Alicante PSN	19(3):223-224

Instituto Laboral de Jumilla

23ª Reunión (24-11-1979)





Noticias TeleCable Jumilla

Principal

- Ayuntamiento de Jumilla.
- Agenda Jumilla.
- El Rendijero.
- Info Temple Jumilla.
- Iglesia San Juan Bautista.
- Caballero del Amor (blog de Ildefonso Jiménez).

El jumillano Guzmán Ortuño recibe la medalla de oro de la Federación Española de Asociaciones de Enólogos

22 Junio, 2008 - 21:41 — redacción

El jumillano Guzmán Ortuño ha recibido recientemente la medalla de oro a la Difusión de la Cultura Vitivinícola que entrega la Federación Española de Asociaciones de Enólogos (FEAE). Este reconocimiento al catedrático de Anatomía Patológica, Guzmán Ortuño Pacheco, tuvo lugar en el acto de



entrega de premios anuales que otorga la federación y que se celebró el pasado 13 de junio en Madrid. Antes de la intervención de Guzmán Ortuño, tomaron la palabra Miguel Gil Vera, presidente del C.R.D.O. Jumilla y Antonio Caravaca, presidente de la Asociación Murciana de Enólogos.

El médico jumillano reconoció que "los quilates de una medalla no se miden por su contenido en oro sino por el prestigio de la institución que la otorga. Estoy agradecido por el hecho de que los enólogos consideren a un médico uno de los suyos", según informan desde la FEAE.

239 €

Si tienes problemas a la hora de dormir
visítanos y prueba nuestras novedades
Si tu colchón tiene más de 10 años, no tienes colchón

telecablejumilla

INSTALACIÓN Y DECO O MODEM

GRATIS

1975 – 1980

Guzmán Ortuño Pacheco



José M^a Vera Román

1981 - 1984

- La acreditación personal en Anatomía Patológica versus la acreditación de un hospital docente
- 1979: 12 (2) 93 - 94
- ¿Está en crisis la Anatomía Patológica?
- ¿Sustituirán los marcadores celulares a la experiencia histopatológica?
- ¿Qué currículum formativo para los patólogos del año 2000?
- La consulta entre patólogos. Contestación al Dr. Horacio Oliva
- La gestión en los laboratorios de Anatomía Patológica. «Una nueva era»
.....
- Descripción microscópica e inmunohistoquímica en el diagnóstico anatomopatológico



"Knowledge is to remember"

Socrates in Plato's Menon

2005
ESP
Paris

Miguel Pérez-Guillermo

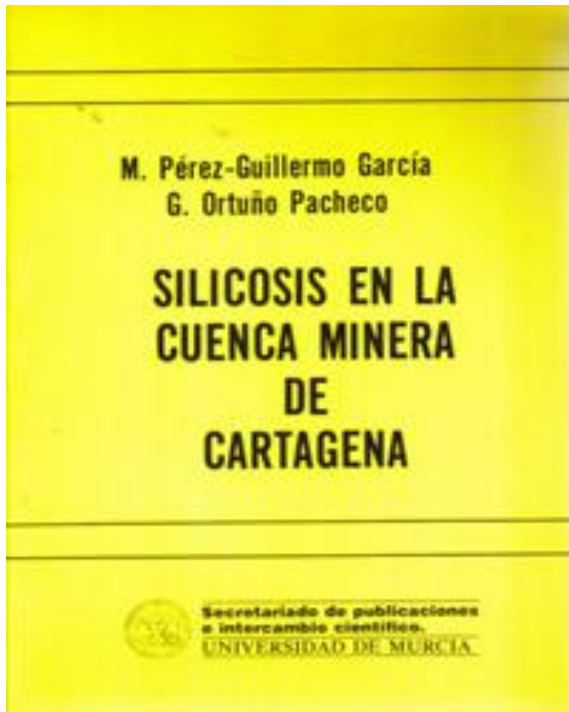

Entonces no había cámaras digitales. Sólo puedo decirte que teníamos mucha ilusión y que teníamos que salir a las 4 de la mañana para poder asistir a una reunión en Castellón organizada por José María Vera Román, por ejemplo. Las reuniones duraban casi todo el sábado, si, sábado. No hacíamos reuniones los viernes y sacrificábamos este día para la reunión.

1989-1996



RESULTADOS ELECCIONES

ASOCIACION ANDALUZA:	Votos emitidos: 21 Votos en blanco: 1 Votos nulos: 0 RESULTADO: 20 votos a favor del DR. ANTONIO LOPEZ BELTRAN
ASOCIACION ARAGONESA:	Votos emitidos: 21 Votos en blanco: 0 Votos nulos: 0 RESULTADO: 21 votos a favor del DR. JOSE MIGUEL MORALES ASIN
ASOCIACION ASTURIANA:	Votos emitidos: 15 Votos en blanco: 1 Votos nulos: 0 RESULTADO: 14 votos a favor del DR. FLORENTINO FRESNO FORCELLEDO
ASOCIACION BALEAR:	Votos emitidos: 12 Votos en blanco: 0 Votos nulos: 0 RESULTADO: 12 votos a favor del DR. JUAN ENRIQUE SERRA TRESPALLE
ASOCIACION CANARIA:	Votos emitidos: 19 Votos en blanco: 0 Votos nulos: 0 RESULTADO: 19 votos a favor del DR. JUAN JOSE CABRERA GALVAN
ASOCIACION CASTILLA LA MANCHA:	Votos emitidos: 14 Votos en blanco: 1 Votos nulos: 0 RESULTADO: 13 votos a favor del DR. MANUEL CARBAJO VICENTE
ASOCIACION CATALANA:	Votos emitidos: 22 Votos en blanco: 0 Votos nulos: 0 RESULTADO: 22 votos a favor del DR. JOSE MARIA COROMINAS TORRES
ASOCIACION CANTABRA:	Votos emitidos: 7

1997 Nueva sede de la SEAP c/ Ancora



DIRECCIONES DE INTERES EN INTERNET

DIRECCIONES DE INTERES EN ANATOMIA PATOLOGICA EN INGLES:

UNIVERSIDAD THOMAS JEFFERSON. JEFFLINE.

<http://jeffline.tju.edu>

Interesa usar el comando "Search in Jeffline. En la opción de búsquedas por orden alfabético encontramos información sobre enfermedades. Interesa la opción "Pathology On Line", con gran número de casos, y "Pathology CD Exam". En otro apartado incluye enlaces con "news". Para acceder a Medline, es necesario el número de seguridad social.

AFIP. ARMED FORCES INSTITUTE OF PATHOLOGY.

<http://www.afip.mil/default.html>

Incluye información sobre 22 Departamentos, algunos con casos interesantes y cursos on line: a) "Pulmonary Pathology" con un curso on line sobre "unusual tumors and tumor-like conditions of the Lung (Dr. Travis, Dr. Koss). b) "Cellular Pathology (Cytopathology)" incluye 230 imágenes del "Gynecologic Cytology Study Set". c) "Gynecologic and Breast Pathology" de la Dra. Tavassoli incluye "Breast lesions that mimic carcinoma".

Los <http://fester.his.path.cam.ac.uk/histop/histhome.html> "Slide Collections" y "Teaching" <http://fester.his.path.cam.ac.uk/big/synapse/000p031q.htm> PC-TUMOR. IMAGES. Atlas de neoplasias muy completo.

<http://www.his.path.cam.ac.uk/histop/onlineatlas.html> Atlas de anatomía patológica clasificado por Organos

UNIVERSIDAD DE PENNSILVANIA. ONCOLINK.

<http://oncolink.upenn.edu/>

Información sobre congresos, recursos Internet, Cáncer (Cancernet). Incluye menús por especialidades y enfermedades. Ensayos clínicos. Revistas

UNIVERSIDAD DE NUEVA YORK. PATHOLOGY CASE

<http://mchip00.med.nyu.edu/path-cases/pathcases.html> Casos e imágenes sobre a) "Hematopathology Lymph Nodes" y b) "Aspiration Cytology of the Breast" con 17 casos ordenados por diagnóstico. La interfaz es excelente. Además, contiene información sobre el "Proyecto Hipócrates".

MEDICAL MATRIX 2.9- GUIDE TO INTERNET

<http://www.slackinc.com/matrix>

Gran cantidad de información sobre Medicina

RECURSOS INTERNET Y ANATOMIA PATOLOGICA EN ESPAÑOL:

I VIRTUAL HISPANOAMERICANO DE ANATOMIA PATOLOGICA

Internet: <http://www.ulpge.es/conganat/>

Informa: http://cim_internet.inf/conganat/

Reunión científica celebrada en Internet, en la que los trabajos científicos son publicados en forma de páginas Web, y a la que se asiste mediante la lectura de dichas páginas y la discusión a través de correo electrónico con los autores.

CATAI. Centro y cursos de Alta Tecnología en Análisis de Imagen

<http://www.servicom.es/Catai> <http://anpat.drmm.uniud.it/ctmed/>

Asociación sin ánimo de lucro cuya actividad científica y humanitaria está relacionada con el Análisis de Imagen, transmisión a distancia de imágenes de alta resolución, Videoconsultorías, Videoconferencia, Cuantificación a distancia, Estadística de la Imagen, sistemas multimedia, y en fin la aplicación en el mundo real de la Telemedicina entre otras...

EU_SALUD

<http://www.geocities.com/HotSprings/1622>

Abundante información sobre nuestra especialidad

1996 Nace la web

**SOCIEDAD VALENCIANA
DE
ANATOMIA PATOLOGICA**

[Ventana completa.](#)
[Escape from famas](#)

Próxima Reunión (100ª): Viernes 2 de diciembre de 2011
en el Hospital General de Alicante
TEMA PRINCIPAL: Patología Pulmonar y Mediastínica

[PROGRAMA](#)
[Listado de casos](#)

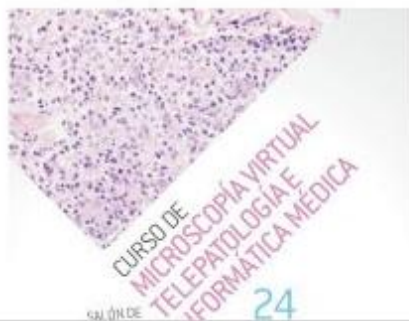

**Curso de Microscopía Virtual,
Telepatología, e Informática Médica**

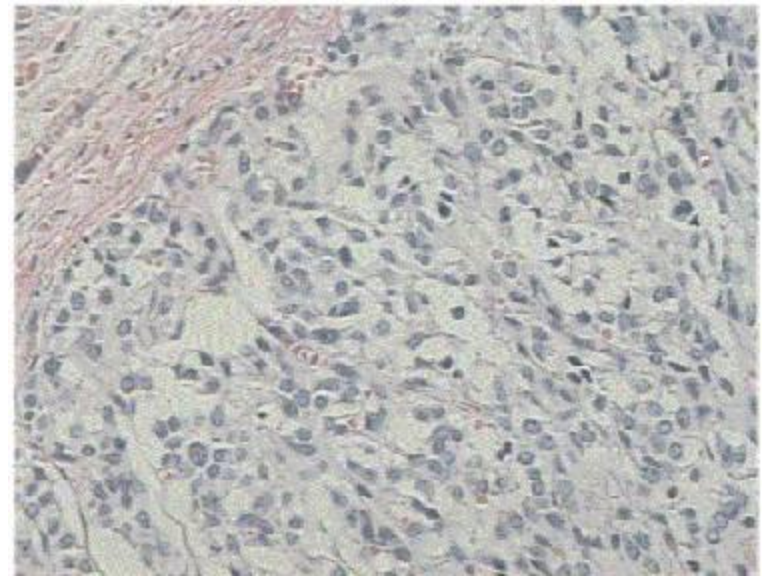
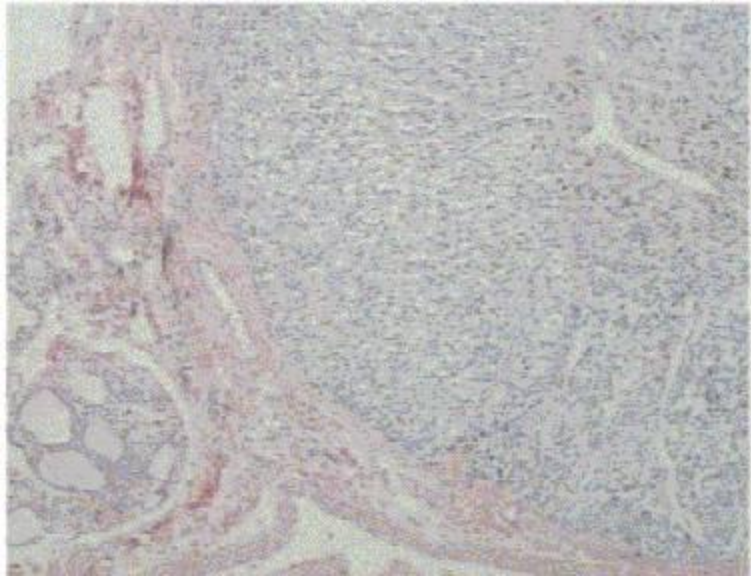

- 1996 fotos web

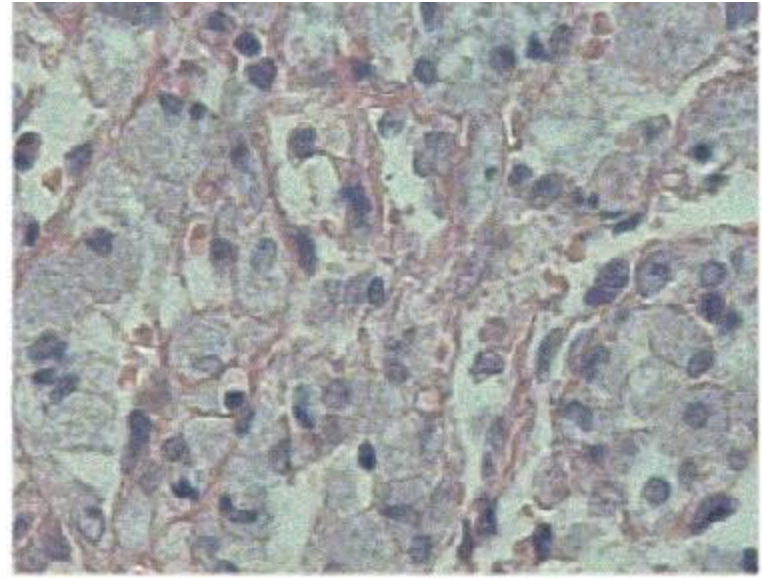
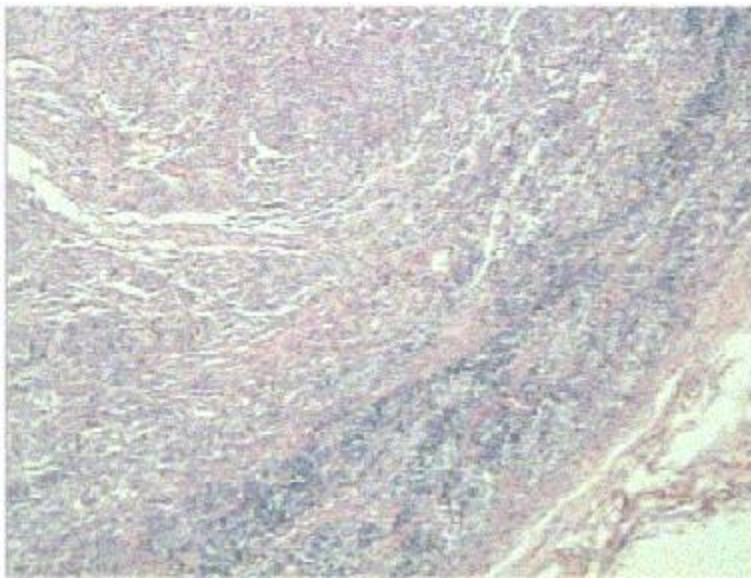

1998 Sagunto, Transmisión de la reunión por internet



1999 Xátiva. Transmisión Reunión extraordinaria con J. Forteza

**LXXVI Reunión de la Asociación Territorial Valenciana
de la Sociedad Española de Anatomía Patológica**

**XATIVA: 10 de Diciembre 1999
10:00 HORAS**

Seminario de linfomas

Dr. Jerónimo Forteza Vila

**Hospital Clínico Universitario
Santiago de Compostela**



2009 -

Archivo de Preparaciones Virtuales de la Sociedad Valenciana de Patología

Reuniones

	IC ^{bis}	Hospital Clínico Universitario de Valencia	25/3/2011
	IC	Hospital de Villareal	19/11/2010
	XCVIII	Hospital de Denia	23/4/2010
	XCVII	Hospital Arnau de Vilanova de Valencia	20/11/2009
	XCVI	Fundación Oftalmológica del Mediterráneo de Valencia	3/4/2009
	XCV	Hospital Dr. Peset de Valencia	14/11/2008
	XC	Hospital de San Juan. Alicante	30/06/2006
	LXXXIX	Instituto de Medicina Legal de Valencia	31/03/2006
	LXXXVIII	Hospital de Villareal	2/12/2005
	LXXXVII	Hospital de Elda	10/12/2004
	LXXXVI	Hospital General de Alicante	2/04/2004
	LXXXIV	Hospital de Elche	23/05/2003
	LXXXIII	Hospital Dr. Peset de Valencia	14/02/2003
	LXXXII	Hospital General de Castellón	21/06/2002
	LXXXI	Hospital de Orihuela	08/03/2002

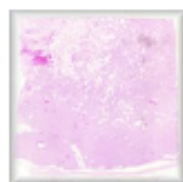
**Caso 2**

Helena Pérez

Datos clínicos

Varón de 69 años que presenta tumor renal de 12X10 cm , de color marrón que infiltra ampliamente grasa perirrenal.

[Diagnóstico](#)

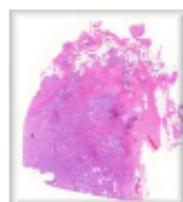
**Caso 3**

Elia Muñoz

Datos clínicos

Prostatectomía radical de un varón de 60 años.

[Diagnóstico](#)

**Caso 4**

María Navarro

Datos clínicos

Paciente de 72 años que nota desde hace meses aumento del hemiescrotó derecho. Ecográficamente se evidencia una tumoración testicular de 4 cm.

[Diagnóstico](#)

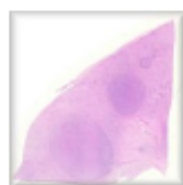
**Caso 5**

José Fernández

Datos clínicos

Se trata de una mujer de 47 años que debuta con cuadro de dolor lumbar y hematuria. Presenta ecográficamente riñón sin diferenciación córtico-medular. Estudios de extensión no muestran afectación sistémica. Se efectúa nefrectomía.

[Diagnóstico](#)

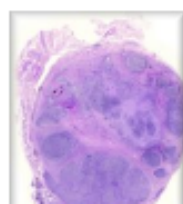
**Caso 6**

Artemio Paya

Datos clínicos

Varón de 75 años al que se le extirpa un liposarcoma bien diferenciado tipo esclerosante en región inguino-escrotal. Al año y medio presenta recidiva tumoral, realizándose vaciamiento del contenido inguino-escrotal. Macroscópicamente muestra un tumor en cordón espermático, de

Indice de Comunicaciones

(Reuniones Científicas de la Sociedad Valenciana de Anatomía Patológica 1996-2011)

Ordenar por Autor

Ordenar por Titulo

Ordenar por Reunion

AUTOR	TITULO	REUNION
Tudela J	Carcinoma medular de tiroides familiar con hiperplasia de células C	La Fe 1996
Payá A	Mioepitelioma fusocelular en ginecomastia	La Fe 1996
García A	Tumor filodes con carcinoma lobulillar	La Fe 1996
Pelaez S	Pseudotumor inflamatorio de bazo	La Fe 1996
Huertas E	Tumor neuroectodermico primitivo de hemisferio cerebral	La Fe 1996
Jaen JM	Tumor fibroso solitario de peritoneo	La Fe 1996
Pérez-Ebri M	Pseudotumor fusocelular en relación a Micobacterias	La Fe 1996
Alfaro L	Telepatología e Internet	La Fe 1996
Cortes V	Tumor maligno rabdoide de la pared gastrica de origen estromal	HG Castellon
García-Prats	Piel laxa granulomatosa (granulomatous slack skin)	HG Castellon
Vargas S	Miofibroblastoma con fibras amiantoides	HG Castellon
Lázaro R	Miofibroblastoma de mama	HG Castellon
Vera-Román JM	Tumor maligno del estroma de la pared rectal	HG Castellon
Vera-Roman JM	Sistema de Gestión Informatizada en los Servicios de Anatomía Patológica	HG Castellon
Jimenez MJ	Tromboembolismo por cristales de colesterol	HG Alicante 97
Chuliá MT	Cromomicosis cutanea en paciente con trasplante renal	HG Alicante 97



2001 Hospital de Elda





1998
IAP
Niza

2002 Hospital General de Alicante





2004-2008
Rafa Durán

Jorge Escandón



¿El Libro de Actas de la Territorial?



Agradecimientos

- Enrique Poblet. Murcia
- Antonio Ferrández. Hospital Clínico Valencia
- Carmen Alberola, M^a Carmen Muñoz, Salvador Rivas.
La Fe
- José M^a Vera-Román, y Concha Andrés. Castellón
- Miguel Pérez Guillermo. Cartagena
- Bibliotecarios del MUVIM, Instituto de Historia de la Medicina y de la Ciencia López Piñero , y Facultad de Medicina, de Valencia